

PAOLO MARCHESETTI
architetto

MORRIS CICOGNINI
architetto

PROGETTO ARCHITETTONICO

Comune di
PIERANICA
Provincia di Cremona

**SCUOLA PRIMARIA STATALE
SOVRACOMUNALE
"PIERANICA - QUINTANO"
REALIZZAZIONE NUOVA SEDE
SCOLASTICA**

Progetto Esecutivo

oggetto elaborato
Stato di Progetto: PIANTA PIANO PRIMO

scala
1:100

data
06.10.2018

elaborato n.

3

n	destinazione	superficie calpestabile mq	dimensione apertura base	altezza	sup fin mq	sup.aerill mq	R.A.I.
PIANO PRIMO							
28	ATRIO/ CORRIDOIO	198,08	2,35	1,70	4,00		
			1,80	2,80	5,04		
			2,00	2,80	5,60		
			2,00	2,80	5,60		
			2,00	2,80	5,60		
			2,00	2,80	5,60		
			2,00	2,80	5,60		
			2,00	2,80	5,60		
			2,00	2,80	5,60		
			0,90	2,80	2,52		
			3,00	1,00	3,00		
			3,00	1,00	3,00		
			9,45	1,00	9,45		
			9,45	1,00	9,45	75,66	0,382
29	BIDELLERIA	14,50	1,00	1,00	1,00	2,00	0,138
30	ANTIBAGNO	7,28	1,00	1,00	1,00		*
31	BAGNO	3,45	1,00	1,00	1,00	1,00	0,290
32	BAGNO	2,18					*
33	ANTIBAGNO / SPOGLIATOIO	5,18					*
34	BAGNO	4,25	1,00	1,00	1,00	1,00	0,235
35	LABORATORIO	65,96	1,00	1,00	1,00		
			1,00	1,00	1,00		
			1,00	1,00	1,00		
			1,00	1,00	1,00		
			1,00	1,00	1,00		
			1,00	1,00	1,00		
			2,00	1,00	2,00	9,00	0,136
36	AULA 1	74,80	6,50	1,70	11,05	8,84	0,148
37	AULA 2	50,40	5,20	1,70	8,84	8,84	0,175
38	AULA 3	50,28	1,20	1,70	2,04		
			2,65	1,70	4,51	6,55	0,130
39	LOCALE TECNICO	4,50					*
40	MICRO TEACHING	22,09	2,35	1,70	4,00	4,00	0,181
41	AULA 4	51,22	4,60	1,70	7,82	7,82	0,153
42	BLOCCO WC + ANTIBAGNO	18,15	1,70	1,70	2,89	2,89	0,159
43	BLOCCO WC + ANTIBAGNO	18,15	1,70	1,70	2,89	2,89	0,159
44	AULA 5	51,22	4,60	1,70	7,82	7,82	0,153

R.A.I. MINIMO AMMESSO: 1/8 = 0,125
TUTTI I LOCALI PRINCIPALI RISPETTANO IL REQUISITO MINIMO DELL' AEROLLUMINAZIONE
*LOCALI NON SOGGETTI AL RISPETTO R.A.I.
VENTILAZIONE MECCANICA
AEREAZIONE FORZATA: 12 VOL / H

PIANTA PIANO PRIMO

RAGIONI F. 3 MAPPALE 50

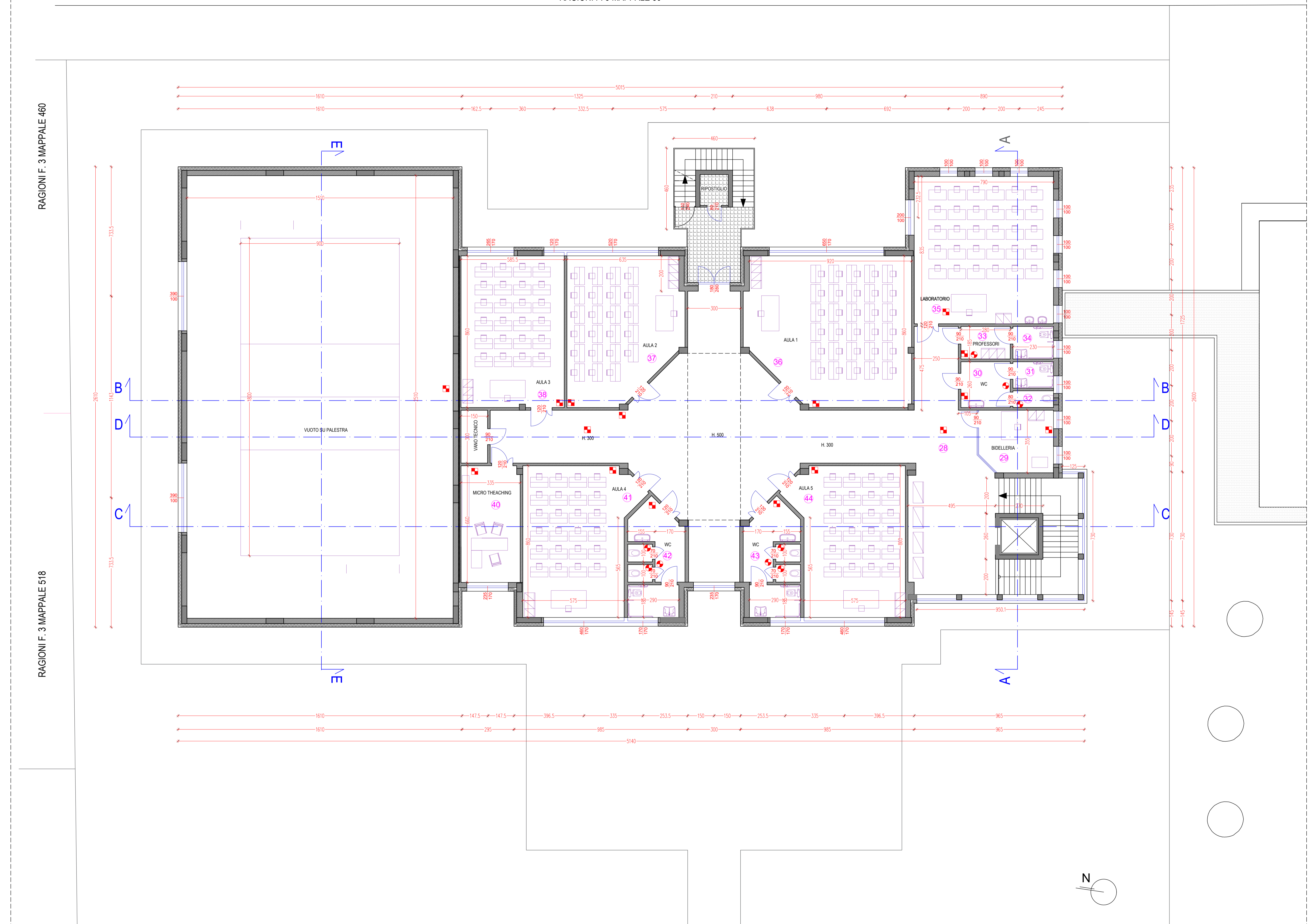

RAGIONI F. 3 MAPPALE 460

RAGIONI F. 3 MAPPALE 518